ELEWACJA PÓŁNOCNA

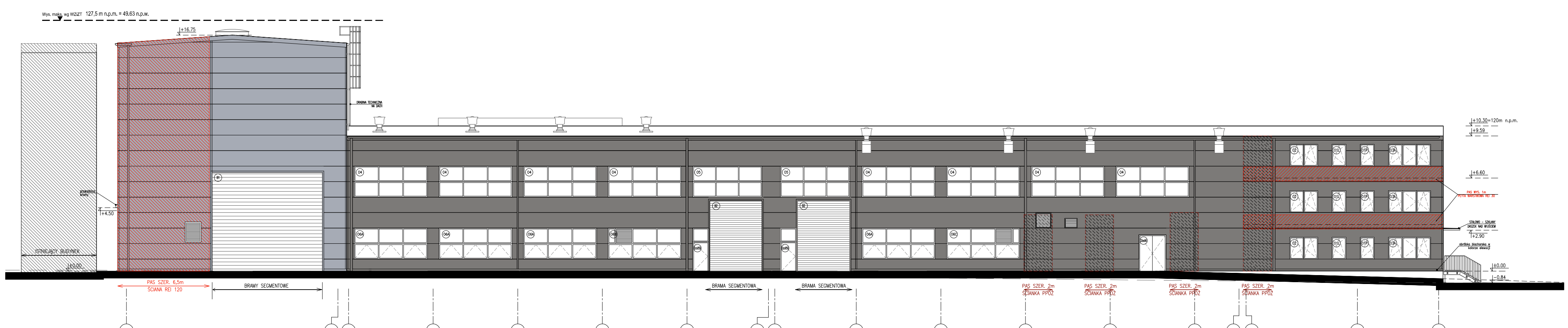

ELEWACJA POŁUDNIOWA

numer	zmiana	opracował	data
R3	1. Na elewacji południowej zmiana rozmiaru drzwi DZwt6. 2. Zmiana schodów w osi 18 na stalowe.	Michał Pietrzak	02.11.2015
R2	2. Usunięcie drzwi DZkl1 na elewacji południowej między osiami 1 a 2. 3. Zmiana drabinki technicznej na dach.	Michał Pietrzak	29.10.2015
	1. Na elewacji północnej przestawienie drzwi DZkl3 i usunięcie daszka w osi 1; Na elewacji południowej przestawienie drzwi DZkl1/L i usunięcie daszka w osi 1.	Michał Pietrzak	30.09.2015
R1	1. Zmiana szerokości bram B1; Zmiana okna O1P na okno O9P na el. północnej koło osi 17.	Michał Pietrzak	29.09.2015

aFP architekci
FLEJTERSKI PIETRZAK
ul.Dąbrowiecka 12 03-932 Warszawa
tel/fax:(22)616 16 03; e-mail: biuro@afp.net.pl

Projekt:
PROJEKT ZESPOŁU HAL TECHNICZNYCH Z ZAPLECZEM BIUROWYM WRAZ Z INSTALACJAMI WEWNĘTRZNYMI I INFRASTRUKTURĄ TECHNICZNĄ

dz.nr ewid. 2 obręb 2-0604 Warszawa

Nr zlecenia: .....

Data: 02/11/2015

Inwestor:
INSTYTUT LOTNICTWA

Al.Krakowska 110/114
02-256 Warszawa

Faza: P.W.

Skala: 1:200

Projektował:
arch. Michał Pietrzak
upr.nr. MA/018/03
Upr. w specjalności architektonicznej bez ograniczeń

Sprawdził:
arch. Tomasz Flejterski
upr.nr. 3/ZPOIA/2002
Upr. w specjalności architektonicznej bez ograniczeń

Współpracował:
arch. Justyna Gajdamowicz

Schemat:

Opracował:
arch. Sławomira Grycewicz
arch. Justyna Gajdamowicz

Branża: ARCHITEKTURA

Treść rysunku:
ELEWACJA PÓŁNOCNA
ELEWACJA POŁUDNIOWA

Symbol i nr rysunku:
ILT.09_R3

UWAGA! OPRACOWANIE CHRONIONE JEST PRZEPISAMI USTAWY "O PRAWIE AUTORSKIM I PRAWACH POKREWNYCH", A TAKŻE Art.29 UCHWAŁY N.K.Z.I.A. "W SPRAWIE ZASAD ETYKI ZAWODU ARCHITEKTA" . ZMIANY W PROJEKCIE NALEŻY UZGADNIAĆ Z AUTORAMI.